2017 新春プレミアムキャンペーン

キャンペーン期間：平成29年1月4日(水)～平成29年2月28日(火)

キャンペーン期間中に対象商品を**新規資金(300万円以上)**でご購入された個人のお客さまに

JR九州旅行券プレゼント!

※JR九州旅行券のプレゼントは、お一人様20万円を上限とさせていただきます。

JR九州旅行券は、JR九州の旅行商品や乗車券をお買い求めの際にご利用いただけます。

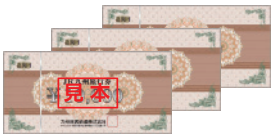

※写真はイメージです。※実際のJR九州旅行券と掲載写真が異なる場合がございます。※JR九州旅行券の内容、条件、数量は予告なく変更になる場合がございます。

ご購入金額が	300万円以上500万円未満 10,000円分	500万円以上1,000万円未満 20,000円分	1,000万円以上1,500万円未満 30,000円分

ご購入金額が1,000万円で 30,000円分 ＋ 1,000万円を超える金額が500万円ごとに 10,000円分をプレゼント!

例 ご購入金額2,000万円の場合 ＝ 50,000円分（30,000円分＋20,000円分）

さらに 対象商品を新規資金で1,000万円ご購入を1口として抽選でプレゼント!

「A賞」「B賞」合計で 20組 40名様

A賞 宝塚歌劇公演(S席)ペア宿泊旅行

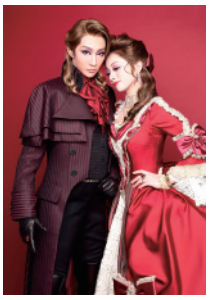

©宝塚歌劇団
photo by Leslie Kee

または

B賞 九州・山口 豪華温泉ペア宿泊旅行

選べるお宿 上記のいずれかをプレゼント!

【ご留意事項】※対象金額はキャンペーン期間中の「対象商品買付金額の合計」、「弊社へのご入金額－弊社からのご出金額(自動出金の利金・分配金・配当金除く)」のいずれか少ない方の金額となります。※ご購入金額は、約定日基準でカウントいたします。※ご購入金額には、お申込手数料と消費税を含みます。※抽選景品につきましては、キャンペーン期間中に事前のキャンペーン申し込みが必要です。※「A賞」「B賞」の選択は、当選後にお客様に自由に選択していただけます。※当選された方には、株式会社阪急交通社より日程等の調整についてご連絡させていただきます。※A賞 宝塚歌劇公演は、4/11、13、16の公演からお選びいただけます。(公演日によっては、チケットに限りがありますので先着順でのご案内となります。)※B賞 九州・山口豪華温泉ペア宿泊旅行は、3月～5月(4/29～5/7を除く)のご希望の日程をお選びいただけます。

＜本キャンペーンはNISA口座でのお買付けは対象外です。＞

対象となるお客様 キャンペーン期間中に対象商品を新規資金でご購入された個人のお客様

対象商品 当社取り扱いの債券、投資信託及びファンドラップ(一部商品を除く)

※NISA口座、ジュニアNISA口座でのお買付は対象外となります。
※対象とならない商品：MRF、MMF(外貨建て含む)、中期国債ファンド、公社債投資信託、ブルベア型投資信託、ノーロード投信、国内公社債及び一般事業債　等の一部商品を除きます。あらかじめ、当社の営業店へご確認ください。

ご留意事項 旅行券は課税の対象となる場合がございます。

お取引開始に際しては、《目論見書》等やお客様向け資料をよくお読みください。

ホームページ http://www.nctt.co.jp

リスク等について

金融商品にご投資いただく際には、各商品に所定の手数料等(株式取引の場合は約定代金に対して上限1.2420%(消費税込)、ただし最低手数料2,700円(消費税込)の委託手数料、投資信託の場合は銘柄ごとに設定された販売手数料及び信託報酬等の諸経費、等)をご負担いただく場合があります。金融商品には株式相場、金利水準の変動などによる「市場リスク」、金融商品の発行者等の業務や財産の状況等に変化が生じた場合の「信用リスク」、外国証券である場合には「為替変動リスク」等により損失が生じる恐れがあります。また新株予約権等が付された金融商品については、これらの「権利を行使できる期間の制限」などがあります。各金融商品等ごとに手数料及びリスクは異なりますので、金融商品等の取引に際しては、当該商品等の契約締結前交付書面等をよくお読みください。

(平成29年1月4日現在)

西日本シティTT証券

商号等:西日本シティTT証券株式会社　金融商品取引業者 福岡財務支局長(金商)第75号　加入協会:日本証券業協会

(H29.1-12,000)T

✂キリトリ線

「A賞 宝塚歌劇公演ペア宿泊旅行」「B賞 九州・山口豪華温泉ペア宿泊旅行」お申し込みシート

口座番号		氏名		連絡先(電話番号)		申込日	2017　／

□ 当選された場合、当社より本キャンペーンにおける抽選景品提供に対応させていただく目的で、株式会社阪急交通社へご記入いただいたお客様のお名前、ご連絡先を提供させていただきます。その旨をご同意いただいたうえで、本キャンペーンへのご応募いただきますようお願い申し上げます。ご同意いただける場合、左記の□にチェックをお願いいたします。

【個人情報の利用目的に関するご案内】①金融商品取引法に基づく有価証券・金融商品の勧誘・販売、サービスの案内を行うため②当社又は関連会社、提携会社の金融商品の勧誘・販売、サービスの案内を行うため③各種金融商品の口座開設等、金融商品やサービスの申込の受付を行うため④適合性の原則等に照らした商品・サービスの提供の妥当性を判断するため⑤お客様ご本人であること又はご本人の代理人であることを確認するため⑥お客様に対し、取引結果、預り残高等の報告を行うため⑦お客様とのお取引に関する事務を行うため⑧取引先企業や証券発行者の関係者等と、業務上必要な連絡を行うため⑨市場調査、データ分析及びアンケートの実施等による金融商品、サービス等の研究、開発を行うため⑩他の事業者等から個人情報の処理の全部又は一部について委託された場合等において、委託された当該業務を適切に遂行するため⑪その他、お客様とのお取引を適切かつ円滑に履行するため